SALATA

SİNİRLERİ DİNLENDİREN, SOVANLI, NEŞ'ELİ, PANSUMANLI, DETERJANLI TEK DERGİDİR.

yazan-çizen
SUAVİ SÜALP

SAYI: 22

Fiatı: 100 krş

SALATACILAR SAYFASI

BU SAYFADA BÜTÜN KURDUNUZU, ŞERİDİNİZİ ÇÖPÜNÜZÜ DÖKMEKTE SERBESTSİNİZ...

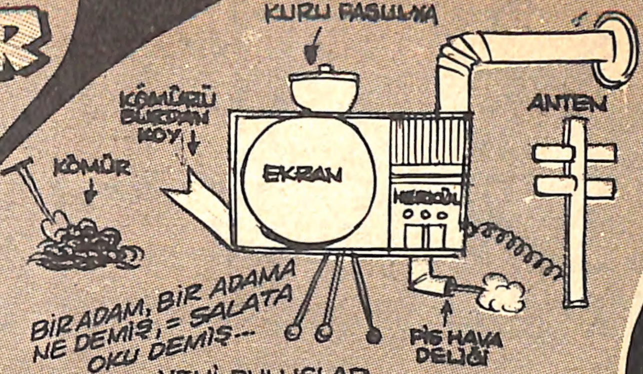

BİR ADAM, BİR ADAMA NE DEMİŞ, = SALATA OKU DEMİŞ...

SAÇMALAMA...

EFENDİM ; ZATIALLERİNİZ TESBİH NEBULASINDA LÂHMACUN İKEN, BENDENİZ ŞANZIMAN MEZOPOTAMYASINDA BÜLBÜL İDİM. TRAMVAYLAR VENÜS NAHİYESİNDE KESMEŞEKERİ OLDUĞU SALİSELERDE VİŞNE ÇORBASI İSTİFRA ÇIKARDIM GİBİ GÖRÜNÜRSE DE HER ZAMAN PRES ISTAKOZUNU YİRMİÜÇYÜZ KERE PİANİSİMİ ALEGRO DİYE İÇERİM VE KENDİMDEN GEÇERİM... BUNU İSKAT EDENLERE KIRKBEŞYÜZ PARÇA MAYDANOZ HEDİYE EDERİM ZANNEDENLERE KAKTÜSLERDEKİ KUŞTÜYLERİ GİBİ AĞIR VE SAĞIR OLDUKLARINI UNUTMAYIP DERHAL KENDİ MEZARLARINI HALİCE GÖNDERSİNLER VE MAKBUZU AHSEN HANIMA DELDİRDİM AMUDA KALKSINLAR...

YAŞIMIN VE KAŞIMIN MAVİ OLDUĞUNA BAKIP BENİ HOSTES KISMINA KADAR ÇIKARMAK KOLAY MI SANDINIZ... HALBUKİ BENİM İÇİN DEREOTUNA SELÂM VERMEK BURNUMUN KILLARINI GÜBRELEMEK KADAR KOLAYDIR. ANLADINIZ MI, EY NAPOLYON BONAPARTIN DOKUZUNCU SENFONİLERİ VE SİLİFKENİN TRAŞ MAKİNALARINI ZIRILTISINI YÜZDEBİN DEFA ARTTIRAN KALEMİŞÖRLER ?

HA HAH HAAAAY !.

İMZA: Hakkı TEKZİP BURSA

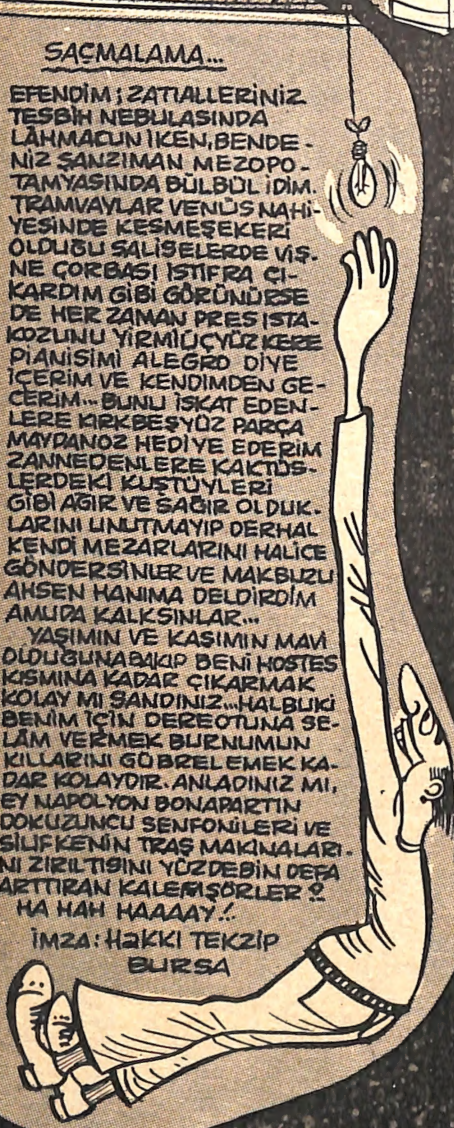

YENİ BULUŞLAR...

VATANDAŞ, GÖRMEDEN GEÇME, ŞU VİTRİNDE GÖRDÜĞÜN TELEVİZYONA BAKMADAN KAÇMA. BU TELEVİZYON HERKÜL ŞİRKETİ TARAFINDAN İTİNA İLE İSTİNASIZ BİR ŞEKİLDE MONTE EDİLMİŞTİR... ÇOK KIYAK VE DE KAZIKTIR. EN BÜYÜK ÖZELLİĞİ İSE DÜNYADA YEGÂNE KÖMÜRLE İŞLEYEN BİR TELEVİZYONDUR... YANLIZ TAŞKÖMÜRÜ İLE ÇALIŞIR... ÇOK DUMAN BIRAKTIĞINDAN SOBA BORUSU İSTER... ÜZERİNDE YEMEĞİNİ PİŞİR, GÖBEĞİNİ ŞİŞİR VE DE SEYRET... AYRICA ANTENSİZ ÇALIŞIR... ANTEN YERİNE BİR AĞAÇ KALAS O İŞİ GÖRÜR... BİR GECEDE ORTALAMA BİR TONA YAKIN KÖMÜR YAKAR... CANI İSTERSE İKİ TON DA ALABİLİR... «ÇOK UCUZ DEĞİL Mİ?» EVİNİZİ HEM ISITIR, HEM AYDINLATIR... FİATI İSE YALNIZ 25.000 T.L. CIK. «Anten hariç.»

Not : İKİ TELEVİZYON ALANA BİR ADET KÖMÜR KÜREĞİ BELEŞ OLARAK VERİLİR.

İMZA: Enver DİKER - Ankara

GÜNÜN EVLENME İLÂNI...

27 YAŞINDA VALLA AKLI BAŞINDA.. HOPLAMAK ZIPLAMAK İZMARİT TOPLAMAK KOLİLERİM ARASINDADIR. MORFİN VE KORSİNDEN BAŞKA KÖTÜ ALIŞKANLIKLARIM YOKTUR. DOSTUM HİÇ YOK DÜŞMANIM ÇOKTUR.. GÜNDÜZ BARBUT ATARIM GECE KIRDA YATARIM... CUMA PAZARINDA SÜLÜK SATARIM... AKSIRMAYAN, ÖKSÜRMEYEN, GEÇİRMEYEN, SAKSILARI DEVİRMEYEN KIZ, DUL VEYA İKİSİNİN ARASI KURUM KARASI, BAŞ BELÂSI, TAKSİM HELÂSI, GÖZLERİ TURUNCU BABASI KORUCU, SÜLÜK TUTMAYI SEVEN, HER GÜN LÂBADA YİYEN, BANA SERMAYE OLARAK BEŞ KAYME VEREN, GÖRGÜLÜ VE DE SAÇI ÖRGÜLÜ, ÇOK GÖRMÜŞ AZ GEÇİRMİŞ BİR HANIMLA HAYATIMI AĞARTMAK İSTİYORUM. Taliplerin 6 ŞAR RESİM VE 6 ŞAR TANE 72,5 KURUŞLUK PUL GÖNDERMELERİ LÂZIMDIR... RUMUZ : Rami ÇOK ÇEMİZ - ANKARA

Sacmalama...

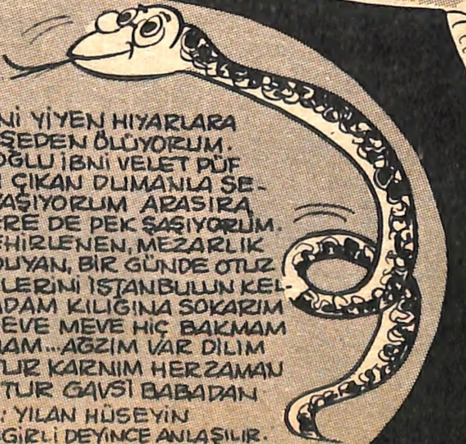

SAÇMALAMA DİYEN BİRBİRİNİ YİYEN HIYARLARA GÜLÜYORUM BU AKŞAM NEŞEDEN ÖLÜYORUM. BEN YANİ ABDÜL REZİL'İN OĞLU İBNİ VELET PÜF FABRİKASININ BACASINDAN ÇIKAN DUMANLA SEKİZ ATIN YEDİĞİ SAMANLA YAŞIYORUM ARASIRA SIRTIMI KAŞIYORUM AVİLLERE DE PEK ŞAŞIYORUM. KIL TÜY ÇARPMASINDAN ZEHİRLENEN, MEZARLIK TAŞLARININ KİŞNEMESİNİ DUYAN, BİR GÜNDE OTUZ KASA SOYAN, GİTARININ TELLERİNİ İSTANBULUN KELLERİNİ İLÂCIM SAYESİNDE ADAM KILIĞINA SOKARIM PİSLİKTEN ÇOK KORKARIM EVE MEVE HİÇ BAKMAM LÂMBAM VARDIR GAZ YAKMAM... AĞZIM VAR DİLİM YOKTUR CAMİDE KİLİM ÇOKTUR KARNIM HERZAMAN TOKTUR BU İŞİN SONU BOHTUR GAVSİ BABADAN GAYRİ BENİM GİBİ SAÇMALAYAN YOKTUR.

İMZA : YILAN HÜSEYİN CİHANGİRLİ DEYİNCE ANLAŞILIR.

Saffet Beni Affet..
BİR PAKET LO UM VEYA BİR DEMET ÇİÇEK... NE KADAR HİSLİ BİR HAREKET...
YAVUZ BABASININ MAZİDEKİ HATASINI TEKRARLAMAMAK İÇİN VE RAKI'nın VERDİĞİ CESARETLE SOKAKLARA DÜŞMÜŞ... ÇÖPLÜKTEPEDEN KARAKÖYE BELEDİYE OTOBÜSÜNDEN ÖNCE VARMIŞTI... EVET, NAZLI'YI KAÇIRACAKTI... NE O.? BİR İTİRAZI OLAN MI VAR YOKSA.?!
NAZLI... YAVUZ'un GELİYOR.. ONUN OLEMİ.. YAVAŞ KONUŞAYIM KARAKOLDAN DUYULMASIN.
KARAKOL
POLİS
YAVUZ SON VAPURA SON ANDA ATLARKEN AZ DAHA VAPURLA İSKELE ARASINDA KALIYORDU... FAKAT AŞK... CAAART...
SON VAPURDAN SONRA ERENKÖYDEN GİDEN SON OTOBÜS... SEVEN NE YAPMAZ, DEĞİL Mİ ?!.
NAZLI... ŞİMDİ NASIL DA UYUYORSUNDUR KİMBİLİR, BELKİ ?.
ALTI LİRA AÇIK VAR..
SALATA OYUYUN
TUHAF DEĞİL Mİ... NAZLI HAKİKATEN O SIRADA UYUYORDU... NE TUHAF..
ACABA HANGİ KÖŞKTÜ ? ŞU PEMBE BOYALI OLMASIN ?! YA O DEĞİLSE ?!.

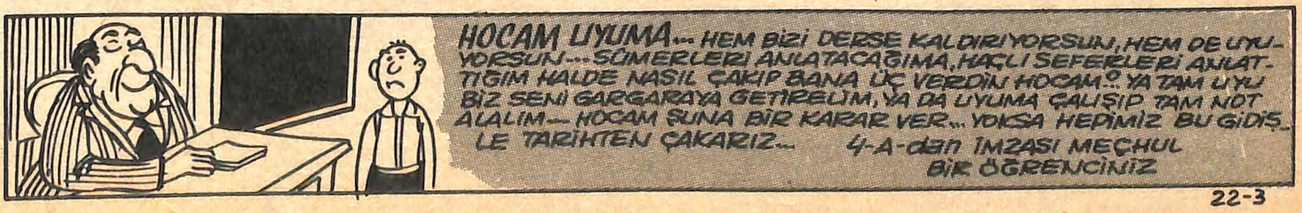
HOCAM UYUMA... HEM BİZİ DERSE KALDIRIYORSUN, HEM DE UYUYORSUN... SÜMERLERİ ANLATACAĞIMA, HAÇLI SEFERLERİ ANLATTIĞIM HALDE NASIL ÇAKIP BANA ÜÇ VERDİN HOCAM.? YA TAM UYU BİZ SENİ GARGARAYA GETİRELİM, YA DA UYUMA ÇALIŞIP TAM NOT ALALIM... HOCAM ŞUNA BİR KARAR VER... YOKSA HEPİMİZ BU GİDİŞLE TARİHTEN ÇAKARIZ...
4-A-dan İMZASI MEÇHUL BİR ÖĞRENCİNİZ

YAVUZ HİSSİ TAHDEL ŞUURLA AĞACA TIRMANMIŞTI... ÇOCUĞUN KALBİNİN TEMİZLİĞİ ONU DOĞRU YOLA İTTİYORDU... YAVUZ BÜYÜK BİR AZİMLE AĞACIN EN KÖFTE DALLARINA TIRMANIVERDİ...
NAZLI... SEN ŞU PENCERENİN ARKASINDA MISIN? YA SEN DEĞİLSEN DE BAŞKASIYSA... YANİ ONU MU KAÇIRACAĞIM ?!.
OH!.. PENCEREDE, BİR TIKIRTI!.. YA PERİYSE? YA CİNSE ?.. YA VOTKAYSA ?..
KARŞILAŞMA ÇOK IHLAMURLU OLDU...
NAZLI! AÇ KOYNUNU BEN GELDİM!. «O PİYESTİR ENAYİ.»
YAVUZ! ŞANLI YAVUZUM!
O DEMİRLERİ KARABORSA VERİRİM... ÜÇYÜZ BİN KÂR İDARE ETMEZ..
GENÇLER BÖYLE ANLARDA HER ŞEYİ NE KADAR DA GÖZE ALIRLAR BİLMEM Kİ ?..
KAÇALIM NAZLI! SENİ KAÇIRMAYA GELDİM... HALİMDEN BELLİ DEĞİL Mİ ?!.
BELLİ VALLAYİ, ÇOK ŞEYSİN... PEKİ, VALİZİMİ HAZIRLIYAYIM...

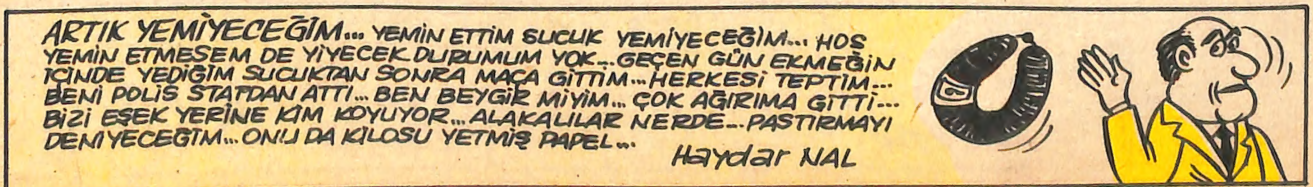
ARTIK YEMİYECEĞİM... YEMİN ETTİM SUCUK YEMİYECEĞİM... HOŞ YEMİN ETMESEM DE YİYECEK DURUMUM YOK... GEÇEN GÜN EKMEĞİN İÇİNDE YEDİĞİM SUCUKTAN SONRA MAÇA GİTTİM... HERKESİ TEPTİM... BENİ POLİS STATDAN ATTI... BEN BEYGİR MİYİM... ÇOK AĞIRIMA GİTTİ... BİZİ EŞEK YERİNE KİM KOYUYOR... ALAKALILAR NERDE... PASTIRMAYI DENİYECEĞİM... ONU DA KİLOSU YETMİŞ PAPEL...
Haydar NAL

BAK NE KOLAY OLDU... KAÇTIK İŞTE... HIRKA DA ALDIN MI ?!
ALDIM... ADANA ÇOK SOĞUK OLUR MU ACABA ?!.
NAZLI'nın VALİZİ
ZİYA ZIMPARA KIZININ BIRAKTIĞI VEDA MEKTUBUNU OKURKEN SİNİRİNDE PİLAVLIK PİRİNÇ GİBİ OLMUŞ... SAFFET HANIMSA ÜZÜLMEKLE BERABER...
İYİ ETTİ!. KEŞKE BEN DE SENELER ÖNCE AYNI ŞEYİ YAPSAYDIM.
ENİM ARTIK NAZLI DİYE KIZIM YOK!.. LÂMİA'dan NURTEN DİYE BİR KIZIM DAHA VAR!.
ZALIM KIZ! BU MEKTUBU NE YÜZLE YAZIP BIRAKIYORSUN ?!.
SABAHLEYİN İKİ KAÇAK AŞIK, OTOBÜZ TERMİNALİNE GELDİLER.. BİRAZ SONRA OTOBÜS YA ÇOK UZAKLARA GÖTÜRECEK YA DA MÜESSİF BİR KAZADA TOZ OLACAKTI... ALLAH HERKESE HAYIRLI YOLCULUKLAR VERSİN. «AMİN»
ŞU SANDIĞA BİR EL AT ULAN ŞABAN!
FATİHTEN TOPKAPI 150 LİRA HA ?!
150 LİRA YETER.
KURT
SOVAN
WC
ADANA 10 LİRA
HAKİKİ KAÇAN
İZMİR FELAKET
ANKARA ÜZER
MARA
GEL NAZLI.. BİZİMKİ BU ARABA!..
YOLCULUKTA ADAMI AÇAR KESKİN NANE!
HADİ. YEDİ ARABASI OSMANLAR KALKIYOR.. ADANA YOLCULARI..
YA OTOBOS KALKARSA ?!
LEN KALKMAZ!. BEN ŞURDA BİR KEBAP YİYİP GELEYİM.
OSMANLAR
BİR BEHBAHTI KURTARIN... HAYATTAN SİLLE TOKAT... TEKME YİYEN İYİ HUYLU KENDİNDEN ŞİKÂYETİ OLMAYAN BİR GENCİM... HALEN ARABALI VAPUR İSKELESİNDE SEBEPSİZ YERE DÜRMAKTAYIM... BEDBAHT OLDUĞUGUMU KİME SÖYLEYECEĞİM... BENİ KİM DİNLER... BİRİNİ YAKLAŞTIM "ALLAH VERSİN" DEDİ.. HALBUKİ BEN NE İYİ BİR NİYETLE ONA YAKLAŞTIM... BEDBAHTIM İŞTE... BİR İTİRAZI OLAN VAR MI ?!.
ŞÜKRÜ İNAN İÇİMYANIYOR

İŞTE, İKİ SEVGİLİ BÖYLE BİR GÜNDE ELELE OLARAKTAN OTOBÜSLE ADANA'YA MÜTEVECCİHEN (x) KAÇIYORLARDI..« NECESARETLE »...
KUSURA BAKMAYIN, AŞIKLAR BİRAZ HEYECANLI DA...
TABI SAHİ.. İŞTE KAPILDIK GİDİYORUZ BAHTIMIZIN RÜZGÂRINA!..
AH YAVUZ.. BU SAHİ Mİ ?!
(x) O TARAFA DOĞRU DEMEK.
NE OLURSA OLSUN, DEĞİL Mİ SEVGİLİM ?!
TABİ NE OLURSA OLSUN .ZATEN HEM ARTIK NE OLURSA OLSUN SEVGİLİM..
İSTANBUL, ANKARA, KONYA DERKEN OTOBÜS BÜYÜK BİR HIZLA VE KOCAMAAN BİR ŞANS ESERİ KÖTÜ YOLA SAPMADAN, KEBAP VE PAMUK DİYARIMIZ ŞİRİN ADANA'YA GELEBİLDİ. İKİ SEVGİLİ 36° ISI KARŞISINDA BİRBİRLERİNİN ELİNİ TUTARAK İNDİLER. ORTALIK KEBAP KOKUYORDU...
AĞAM NEREYE ? OTELLERE GİDECEĞİNİZSE GÖTÜRELİM... HE YA..
OH, NE KADAR SICAK BURASI...
ACIKTIYSAN LAHMACUN YİYELİM ?!
SANKİ İKİMİZ VARIZ DÜNYADA..
SENİ SEVİYORUM NAZLI.!
DEEH ULEN!
DEEH DEMESİ KOLAY BU SICAKTA...
AYNI ODADA YATACAĞIZ DEMESE...
OLSUN... BİZ KEBAP YEMEGE GELDİK... BİZE FERAH BİR ODA AĞAM...
ADANA KEBAP YEMEDEN GİTME
AŞIKLAR SICAĞI GÖRÜNCE CİKLET GİBİ OLMUŞLAR... VE KENDİLERİNİ İLK OTELE ATMIŞLARDI... ALTIN KOZA FİLİM FESTİVALİ YENİ BİTTİĞİNDEN OTELLERDE YER VARDI...
FESTİVAL YENİ BİTTİ... GEÇ KALDINIZ AĞAM...
TERAVİDEN ÇIKAMIYORUM... EY MÜSLÜMAN DİN KARDEŞLERİM... DİNİMİZDE HIRSIZLIK HARAMDIR... GÜNAHTIR... YENİ ALDIĞIM MEST VE LÂSTİKLERİMİ TERAVİ NAMAZINA GİRERKEN ÇIKARIP YANIMA KOYMUŞTUM... NAMAZDAN SONRA BAKTIM, YOK... ŞİMDİ CAMİDEN ÇIKAMIYORUM... İNKİSAR EDECEĞİM, ALLAHIN GÜCÜNE GİDECEK... İMAM EFENDİ CAMİYİ KAPAYACAK... KİM ALDIYSA VERSİN... BARİ MESTLERİ BIRAKSIN... CAMİ ZABITASI MI KURALIM YANİ ? AYIPTIR!
MÜSLİM YALINAYAK

ADANALILAR AĞAM Dİ-
YENE CANLARINI VERİ-
RİRLER...MİSAFİRPER-
VERLİKLERİ MEŞHUR-
DUR...İŞTE YAVUZ'un
BİR AĞAM DEMESİY-
LE OTELCİ İKİ SEVGİ-
LİYE EN KRAL ODASI-
NI VERDİ...ABOOOO...
BÜTÜN ADANA MAN-
ZARASIYLA ORTADAY-
DI...
İİ...İŞTE ARTIK BAŞBAŞAYIZ SEVGİLİM.. SENİ KAÇIRDIĞIM İÇİN ŞEYTMEDİN YA...BUNU NEDEN YAPTIM BİLSENE ?!.
NE BİLEYİM ?.. TABİ BENİ SEVGİĞİN İÇİNDİR TABİİ...
TABİ... HIK... BABAM DA SENELER ÖNCE ERENKÖYDE SAFFET ADIN-DA BİR KIZI SEVMİŞ.... FAKAT KI-ZIN BABASI ONU FAKİR DİYE VERMEMİŞ. O YÜZDEN BABAM...
HAYIR...OLAMAZ... O DEDİĞİN SAFFET ANNEM... HATIRA DEFTERİNİ OKUDUM... NE ZALİM BİR TESA-DÜF... GÖZ YAŞI VE ISTIRAP...
BAK ŞU KADERE... KEŞKE SÖYLESEYDİM PEDERE...İŞTE BABAMIN ANNENE YAPAMADIĞINI BEN YAPTIM...BENİM OLDUN...
DAHA TAM OLMADIM YAVUZ... BİZ ONLARIN EREŞEMEDİĞİ ŞEYE ERİŞELİM...KOCAM OL-MANI İSTİYORUM... BENİ AR-SIZ BİR KIZ SANMA... AMA BAŞKA ÇAREMİZ VAR MI ?!.
REALİTE VE İYİ KALİTE
KONUŞMALARI DA ETKİ-
Lİ YORDU... 36° ISI
AŞIKI BİR AŞK HAVASI-
NA SOKUYORDU... MA-
DEMKİ KAÇMIŞLARDI...
O HALDE UFAK BİR TE-
FERRUAT İÇİN ŞİMDİ
BİRBİRLERİNİ Mİ KIRA-
CAKLARDI...ZATEN
GENÇLİK ATEŞE NELER
YAPTIRMAZ...
Haftaya: ÇOCUĞUMUZ OLA-
CAK...İSTANBULDAKİ DAHİLİ SAH-
NELER HAİN VE GADDAR BİR
KOCA 17 NUMARALI LOCA...

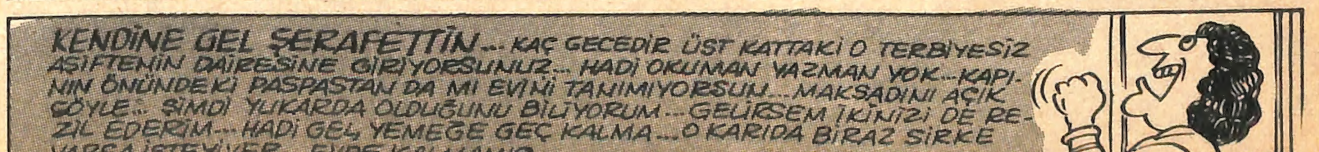
KENDİNE GEL ŞERAFETTİN... KAÇ GECEDİR ÜST KATTAKİ O TERBİYESİZ
AŞİFTENİN DAİRESİNE GİRİYORSUNUZ... HADİ OKUMAN YAZMAN YOK...KAPI-
NIN ÖNÜNDEKİ PASPASTAN DA MI EVİNİ TANIMIYORSUN...MAKSADINI AÇIK
SÖYLE... ŞİMDİ YUKARDA OLDUĞUNU BİLİYORUM...GELİRSEM İKİNİZİ DE RE-
ZİL EDERİM...HADİ GEL YEMEĞE GEÇ KALMA...O KARIDA BİRAZ SİRKE
VARSA İSTEYİVER.. EVDE KALMAMIŞ...
KARIN: Faika SABRETTİ

BİZDEN SİZE

MUHTEREM VE DE SAYIN SALATACILAR-

Bize gerektiğinden fazla göskerdiğiniz ilgi karşı-sında biz de salatayı daha renkli - daha hoşaflı bir hale sokmaya çalışıyoruz.. Hareketlerinizden siz de herhalde bunu anlıyorsunuz.. Bu dergi her türlü sıkıntınızı defetmeye yarıyorsa ne mutlu bizlere.. Salata'da arzu ettiğiniz konuları - Mumaraları - hikayeleri - adamları girmek - okumak istiyorsanız, isteklerinizi bize rahatça yazabilirsiniz.. Hayat müşterektir.. Satata da okuyucularına ve onlarınfikirlerine hürmet eden bir dergidir..(BBu yağlar halistirr)...
İlerde daha neler neler göreceksiniz Salatada...
Hepinize selâm ve sevgiler..

SALATA G

EY İNSANLIK ŞUNU BİL Kİ HAYDAR B
EVDE BÜTÜN ERZAKLARI KEMİREN
KİM BU ŞEYDEN ACI DUYSA YÜREĞ
GERİSİNİ UYDURAMADIM BU DA BİR

TAMİR BAKIM TAKIM VE SERVİS KUPONU

LÂYIK SORUYOR?

KİM NEYE LAYIKTIR ACABA?

MANDAL ÇAMAŞIR ASMAYA-
ASKI-PANTALON ASMAYA-
KİBRİT-SİGARA YAKMAYA-
GÖZLÜK-İLERİ BAKMAYA-
FUTBOLCU-ÇELME TAKMAYA-
KADIN-HEMEN YATMAYA-
ERKEK-ÜSTE ÇIKMAYA-
OROSPU-YUVA YIKMAYA-
BERBER-SAÇ KIRPMAYA-
PARA-EKMEK ALMAYA
DELİK-İÇERİ DALMAYA-
PARMAK-BOĞAZA SALMAYA-
TIRNAK-SAÇ BAY YOLMAYA-
KOVA-SU DOLMAYA-
ARTİST-ROL KESMEYE-
RÜZGAR-DURMADAN ESMEYE-
ŞEKER-YALAMAYA-
MACUN-BULAMAYA-
FASÜLYA-GAZA-
BUZDOLABI-BUZA-
OĞLAN-KIZA
TENCERE-KAYNAMAYA-
DANSÖZ-OYNAMAYA-
EŞEK-PALANA-
POLİTİKACI-YALANA...
(BEN SIKILDIM GERİSİNİ SİZ BULUNUZ. BULDUKTAN SONRA BİRAZ DURUNUZ .....)

BİR
(KEN
DE Y
BUL
LAŞ
(HAM
RAK
ŞA U
RUZ
İ
ma D
bildi
A
yesi
erke
term
sa lo
kokm
tan b
gerçe
dam
safsı
Halb
dan b
vade
taraf
dır. A
zin f
daki
ne ip
mand
cevap
yete
marh
maya
duğur
lan h
de bi
Deme
Ortan
lım o
bi çal

DERN
FİKR

SAYIN SALATACILAR.. SALATA'nın EKSİK SAYILARINI BEHER SAYI İÇİN 1 LİRALIK

ÖBEĞİ

... BİÇAREDİR..
...AREDİR...
...DE YAREDİR...
...HANEDİR...

İmza: FUZULİ

...YAT KURTARIN-

...Sİ ELAN TIMARHANE -
...TMAKTA OLAN TAHSİN
...A MAALESEF AZ AN -
...MIŞ TİPHERİMİZDENDİR)
...ETLİ ELLERİN VE KIV-
...AKLARIN BU ARKADA-
...NMASINI RİCA EDİYO -

...nbul Kontakları Koru -
...neği Başkanlığından açık
...ir.
...ğıda adı, yaşı, şaşı ve kün-
...dirilen Tahsin Bulama
...unama alametleri gös -
...bir yakınımızdır. Bilhas-
... havalarda pahalılıktan
... balıktan ve bir sürü alık-
...sederek birazcık da olsa
...eri yansıtan bu üstün a-
...alesef şimdi tıbbın in -
...ollarına bırakılmıştır...
... Tahsin Bulama yakın -
...ldığı zaman, çok şeyler
... bir kimse olup kalbi sağ
...olan nadir insanlardan -
...ıca kendisi cemiyetimi-
...üyelerinden olup, yirmi
...a beşyüz dikiş iğnesi -
... geçirmekte ve aynı za-
...sorulan suallere makul
...r vermektedir. Bu vazi -
...e böyle bir şahsın tı -
...ede kalmasının doğru ol-
...ğı, ayrıca yatırmış ol -
...z beşyüz liraya baliğ o -
...ın tarafımıza iadesin-
...mahzur bulunmamaktadır."
...ki Tahsin Bunamamıştır.
... bulamamıştır. Çıkara-
...n Tahsin'i... Efendi gi-
...ın dersini...

...K BAŞKANI
...Z YUMURTA

TEMİZ VİCDANLI

Hile hurda, çöp mıcır - küspe bilmeyen bir insanın.. Heryende inandım hayatta.. Fakat hep beni aldattılar.. Keçi etini kıvırcık diye sattılar.. Bir vatandaş olarak dertliyim.. Ben aslında edremit'liyim.. Sirkeci'ye iner inmez biri elimden bavulumu - biri de cüzdanımı aldı.. Şimdi ben keriz palas da o adamların dönmesini veya elektriğin sönmesini bekliyorum.. Çünkü otelci beni gözlüyor..Peki Istanbul'a geldimse ille beni söğüşlemeleri mi lâzım?,, Benim gibi binlerce yolunmuş vatandaş adına haykırıyrum.. Anadolu'dan gelen saf ve bilgisiz vatandaşları karşılayacak bir mevki yok mu? Çok telafat verdik... Bu yüzden buralarda ortalıkta kalanlar köprü üstünde denizi seyretmekten başka iş yapmıyor?.,.,. İlgili elleri bekliyoruz.. Bu yüzden hala tekliyoruz.

HÜSEYİN ÖRDEK-

ALLAHIM BENİ AFFFEET...

Şu ramazan ayında, elimden gelmeyen sebepler yüzünden dün akşamüstü Eminönünde üzüm satan bir tezgâhtarın tezgahından bir salkım üzüm çaldım... Şimdi bu vaziyete göre ben günahkâr mıyım, yoksa değil miyim?.. Bunu bilen büyüklerimin, hemen cevap vermelerini rica ediyorum... Çünkü orucumu açacağım... Eğer günahsa üzümü götürüp yerine koyayım. Değilse orucumu açayım...

HIDIR ORUÇBAŞINAVURDU

SEVEN VE SEVİLENLER

SİZİN İÇİN HUSUSİ OLARAK ÇIKARDIĞIMIZ (SEVENLER KILAVUZU) HER KİTAPÇIDA BULUNUR-İÇİNDE BİLHASSA KALBİ VE RUHİ MANALI LAFLAR - SEVİŞME ÇEŞİTLERİ- TERBİYELİ HAREKETLER-SEVGİLİYE VERİLECEK HEDİYELER - YÜN KAZAKLAR-İÇTEN GELEN SESLERLE YAZILMIŞ MANALI MEKTUPLAR-YALDIZLI KAĞITLAR-VE YEMEK TARİFELERİ MEVCUTTUR-ÇOK AZ MİKTARDA BASILMIŞTIR. LÜTFEN SIRAYI BOZMAYALIM...

ÇIKARAN:
HULUSİ BASARER-

...AMGA PULU GÖNDERENİN ADRESİNE POSTALANIR.

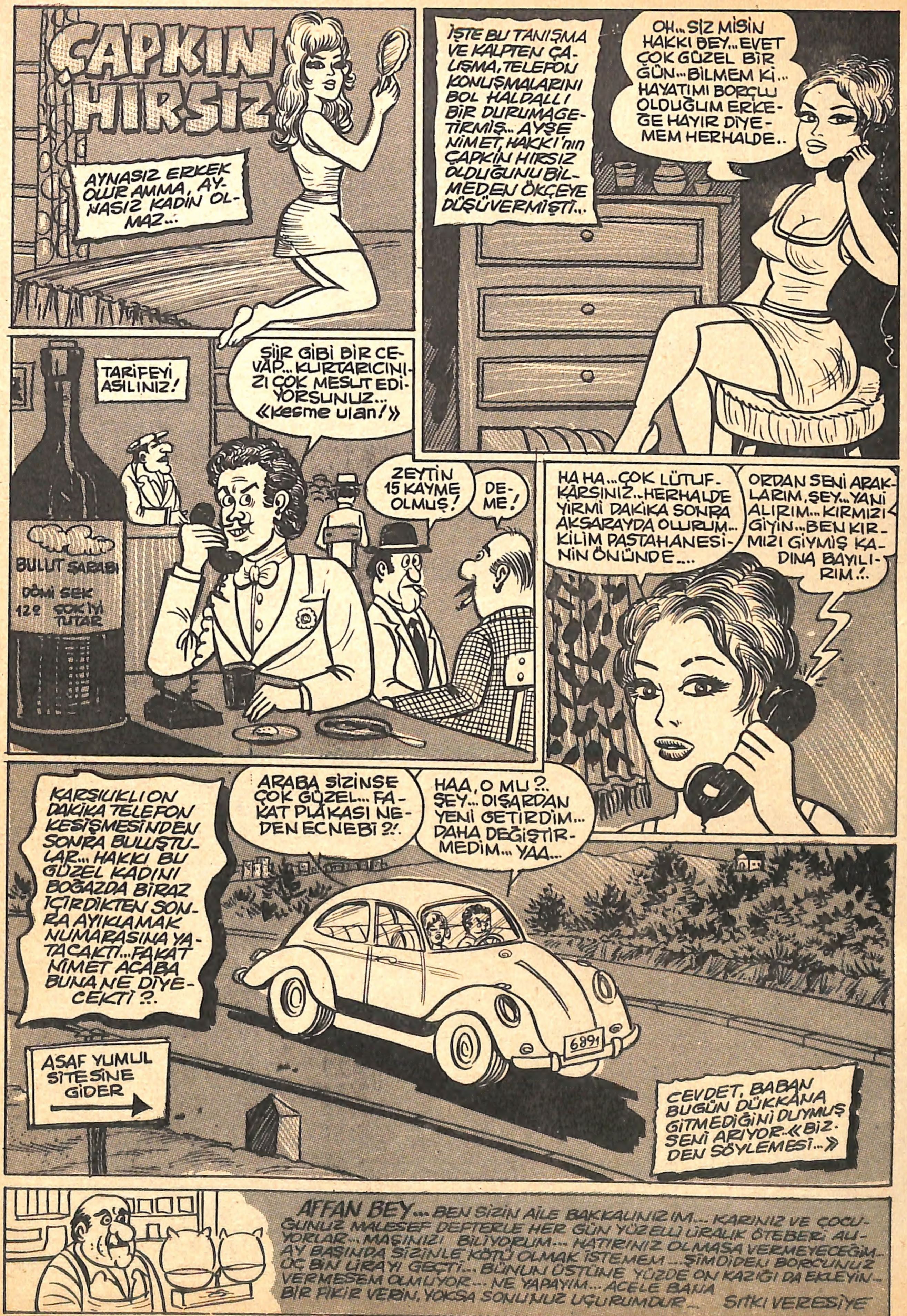

ÇAPKIN HIRSIZ
AYNASIZ ERKEK OLUR AMMA, AYNASIZ KADIN OLMAZ...
İŞTE BU TANIŞMA VE KALPTEN ÇALIŞMA, TELEFON KONUŞMALARINI BOL HALDALLI BİR DURUMA GETİRMİŞ... AYŞE NİMET, HAKKI'nın ÇAPKIN HIRSIZ OLDUĞUNU BİLMEDEN ÖKÇEYE DÜŞÜVERMİŞTİ...
OH... SİZ MİSİN HAKKI BEY... EVET ÇOK GÜZEL BİR GÜN... BİLMEM Kİ... HAYATIMI BORÇLU OLDUĞUM ERKEĞE HAYIR DİYEMEM HERHALDE..
TARİFEYİ ASILINIZ!
ŞİİR GİBİ BİR CEVAP... KURTARICINIZI ÇOK MESUT EDİYORSUNUZ... «kesme ulan!»
BULUT ŞARABI DÖMİ SEK 12º ÇOK İYİ TUTAR
ZEYTİN 15 KAYME OLMUŞ!
DEME!
HA HA... ÇOK LÜTUFKARSINIZ.. HERHALDE YİRMİ DAKİKA SONRA AKSARAYDA OLURUM... KİLİM PASTAHANESİNİN ÖNÜNDE....
ORDAN SENİ ARAKLARIM, ŞEY... YANİ ALIRIM... KIRMIZI GİYİN... BEN KIRMIZI GİYMİŞ KADINA BAYILIRIM.!.
KARŞILIKLI ON DAKİKA TELEFON KEŞİŞMESİNDEN SONRA BULUŞTULAR... HAKKI BU GÜZEL KADINI BOĞAZDA BİRAZ İÇİRDİKTEN SONRA AYIKLAMAK NUMARASINA YATACAKTI... FAKAT NİMET ACABA BUNA NE DİYECEKTİ ?.
ARABA SİZİNSE ÇOK GÜZEL... FAKAT PLAKASI NEDEN ECNEBİ ?.
HAA, O MU ?.. ŞEY... DIŞARDAN YENİ GETİRDİM... DAHA DEĞİŞTİRMEDİM... YAA...
6891
ASAF YUMUL SİTESİNE GİDER
CEVDET, BABAN BUGÜN DÜKKANA GİTMEDİĞİNİ DUYMUŞ SENİ ARIYOR.«BİZDEN SÖYLEMESİ...»
AFFAN BEY... BEN SİZİN AİLE BAKKALINIZIM... KARINIZ VE ÇOCUĞUNUZ MALESEF DEFTERLE HER GÜN YÜZELLİ LİRALIK ÖTEBERİ ALIYORLAR... MAŞINIZI BİLİYORUM... HATIRINIZ OLMASA VERMEYECEĞİM... AY BAŞINDA SİZİNLE KÖTÜ OLMAK İSTEMEM ...ŞİMDİDEN BORCUNUZ ÜÇ BİN LİRAYI GEÇTİ... BUNUN ÜSTÜNE YÜZDE ON KAZIĞI DA EKLEYİN... VERMESEM OLMUYOR... NE YAPAYIM... ACELE BANA BİR FİKİR VERİN, YOKSA SONUNUZ UÇURUMDUR... SITKI VERESİYE

KEKELEDİ... ACABA BENDEN BİR ŞEY Mİ SAKLIYOR... NEDEN OLMASIN...
PEK MERAKLI TAZE... BOŞ VER ÇAPKIN... SEN NEŞENİ BULMAYA BAK...
Ne saklayacak... ÇAPKIN bu arabayı bugün araklladı...
BİRAZ HIZLI ARABA SÜRÜYORSUNUZ GİBİME GELDİ.. ACELE BİR İŞİMİZ DE OLMADIĞINA GÖRE...
SİZE NE KADAR MÜHİM BİR ŞOFÖR OLDUĞUMU GÖSTERİYORUM.. SONRA 130 KM. UFAK BİR SÜRAT.!
ÇAPKININ 130 KM. Yİ UFAK SÜRAT SANMASI VE NİMET'E FİYAKA YAPMASI, TRAFİK KANUNUNU SİNİRLENDİRDİĞİNDEN, ÇOK ANİ OLARAK KAZA GELİVERDİ...
BAKIN.! BAKIN.! HEMEN BİRE TAKIN... TEHLİKE ÇOK YAKIN.!
ULAN.! YOL BİTTİ... HANİ ÖMÜR BİTER YOL BİTMEZ DİYORLARDI...
YOL MALESEF BURADA BİTMEKTEDİR... SIHHATLER OLSUN.!
AYY..! UÇUYORUZ...
FARKINDAYIM SAYIN BAYAN... SİZDEN ÖZÜR DİLEMEYE VAKTİM YOK...
GÜM!
HAY SENİN GİBİ ŞOFÖRÜN...
WOKUSVAGEN ELLİ METRELİK UÇURUMA SAMİMİ BİR POZLA İNDİ..
BANA KAÇ KERE YUMURTA YEME DEDİM... İŞTE SANCIDAN KIVRANIYORSUN.
İŞİM YOK DA SANA MI BAKACAĞIM MORUK... AYTEN BEKLİYOR.. SİNEMAYA GİDECEĞİZ... DOKTOR FİLAN ÇAĞIRMAM... YUMURTAYI YEMESEYDİN... BIKTIM ARTIK.. BENİMKİ DE HAYAT MI BE... SAFRA KESEN PATLARSA GÖRÜRSÜN... SENİN SİNEMADA NE İŞİN VAR... ECNEBİCE FİLMDEN ANLAMAZSIN... DEDE UZATMA DA UYU... HEP BÖYLE YAPIYORSUN... HADİ GİYİN BARİ... AMA SİNEMADA AYTEN'E SULANMAK VE EL ATMAK YOK...
TORUNUN: Necmi İÇİYUFKA

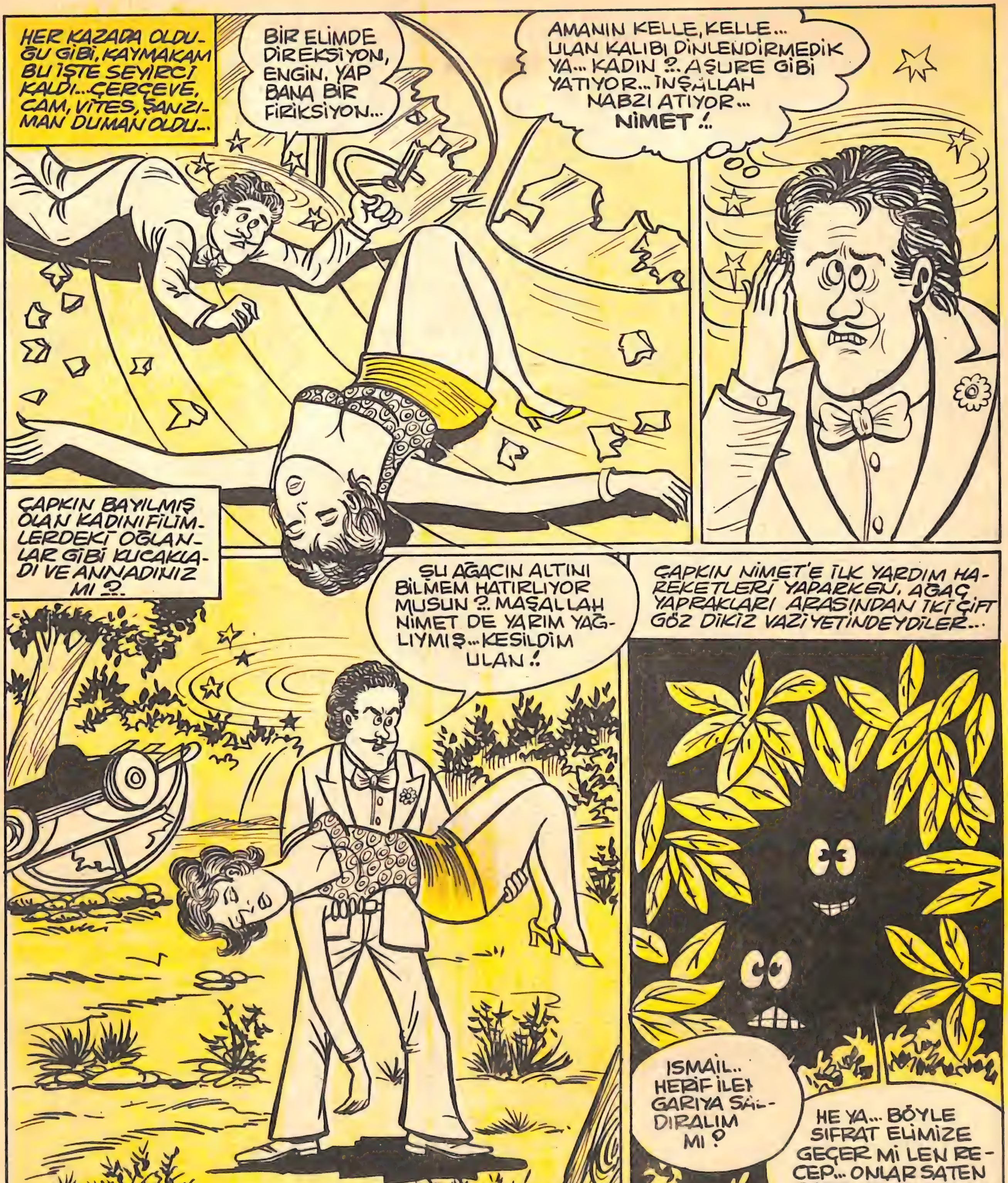
HER KAZADA OLDUĞU GİBİ, KAYMAKAM BU İŞTE SEYİRCİ KALDI... ÇERÇEVE, CAM, VİTES, ŞANZIMAN DUMAN OLDU...
BİR ELİMDE DİREKSİYON, ENGİN, YAP BANA BİR FİRİKSİYON...
AMANIN KELLE, KELLE... ULAN KALIBI DİNLENDİRMEDİK YA... KADIN ?.. AŞURE GİBİ YATIYOR... İNŞALLAH NABZI ATIYOR... NİMET !..
ÇAPKIN BAYILMIŞ OLAN KADINI FİLİMLERDEKİ OĞLANLAR GİBİ KUCAKLADI VE ANNADINIZ MI ?..
ŞU AĞACIN ALTINI BİLMEM HATIRLIYOR MUSUN ?.. MAŞALLAH NİMET DE YARIM YAĞLIYMIŞ... KESİLDİM ULAN !
ÇAPKIN NİMET'E İLK YARDIM HAREKETLERİ YAPARKEN, AĞAÇ YAPRAKLARI ARASINDAN İKİ ÇİFT GÖZ DİKİZ VAZİYETİNDEYDİLER...
ISMAİL.. HERİF İLE GARIYA SALDIRALIM MI ?
HE YA... BÖYLE SIFRAT ELİMİZE GEÇER Mİ LEN RECEP... ONLAR SATEN GAZEMEDE OLARAKTAN SERSEMİŞLERSE DE...

BU NASIL FANİLE... GEÇENLERDE EMİNÖNÜNDE BİR İSPORTACIDAN UCUZ DİYEREKTEN BİR FANİLE ALDIM... BİR SEFER YIKAMADA YARIYA KADAR ÇEKTİ... MEMELERİME GELİYOR... BU NASIL FANİLE... BU ADAMLAR HERKESİ ENAYİ Mİ SANIYORLAR... HALBUKİ NE HİKMETSE KAPIŞ KAPIŞ ALIYORLAR... ACABA BANA KISASI MI GELDİ DEDİM... BİR TANE DAHA ALDIM... O DA BOYNUMA KADAR ÇEKTİ... HEPSİNİ YAKALATACAĞIM, FAKAT ORTALIKTA YOKLAR.. VATANDAŞI KAZIKLAMAK MARİFET Mİ ?!
Naci KISALTAN

NE KORKUNÇTU !? İKİNCİ DEFA HAYATIMI KURTARDINIZ DEĞİL Mİ? ARABA NE OLDU ?!
ZATEN ARAK MALDI... ARABAYA MERABA... SİZ İYİSİNİZ YA...
BİRDEN FALSOLU BİR SES DUYULDU...
BİZE DE! HEM DE DERHAL!
BU DA KİM ?
SURATA BAK, SÜNGÜYE DAVRAN!
UF ANAAM! GARIYA BAK... EKMEK GADAYIFI GİBİ... BURALARDA AŞNA-FIŞNA YAPARAKTAN NE YAPIYONUZ LEN ?!
NE YAPACAK-LAR, MALUM...
HERKESE ŞAPUR ŞUPUR DA BİZE ŞÜ-KÜR MÜ ?
ULAN AYI... DAĞILIN! BURDA AİLE VAR... YOK-SA İKİNİZİ DE BURUŞ-TURURUM !?
GARININ YANINDA BİZE FİYAKA MI YAPIYON LAN ZÜPPE !? DÜŞ ÖNÜMÜ-ZE... YALLAH!
KLİK
LEN AYI İSMAİL'A SEN AYI DERSİN HA... BİZ BU ORMANDA GEZERİZ... UÇAN KUŞTAN HİLE SEZERİZ...
BİZ KİMİZ BİLİYON MU ?!
İYİ YERDE DÜKKAN AÇTIK BU SEFER...
HAFTAYA, NAMUS DÜŞMANLARI İLE SAVAŞ, AMAN YAV-RUM BİRAZ YAVAŞ...
BEDRİYE HANIM... BİLİYORSUNUZ SİZE KARŞI ÇOK CİDDİ HİSLERLE DOLUYUM... HERGÜN SABAHTAN AKŞAMA KADAR MASANIZIN ALTINDAN O NEFİS BACAKLARINI-DIKIZ ETMEKTEN FITIK OLDUM... ÖYLE OTURMAYINIZ... MESAİ SAATINDE İŞ YAPA-CAĞIZ... MEMURE İSENİZ, BEN DE MEMURUM... SANA BİTİYORUM CANIIIIM... BU KAĞIDI MASANIZA KOYUYORUM.. ŞEFE GÖSTERİRSENİZ, BEN DE SİZE GÖSTE-RİM... AKŞAM ÜSTÜ MUHALLEBİCİYE GİDELİM Mİ ? HAMZA'nın ÇOK GÜZEL KEŞKÜLÜ VAR... HÜRREM HAYRAN

FEZADAKİ KİLOT

YAZARLAR -
EDDİE CONSTANTİN -
MAYK HAMMER -
SEAN CONNORY -

YENİDEN DOGACAKSINIZ

Napolyona yaptığım hararet etrafta hoşaf tesiri yapmıştı... Bunu biliyoruzu. Fakat oda benim kıza asılmamalıydı. Ortadaki uğultuyu Napolyon bir bacak ve şapka hareketiyle kesti. Sonra bana dönerek limonlu bir sesle konuştu.

"-Sen şimdi bana vurdun degil mi?"

"-Vurdum ulan ne olacak? .erkeksen şöyle açılalım ..."

"- Ben de ..öhö..sizi, ikinizi en büyük ve en kıymalı bir şekilde cezalandırmazsam bana da Napolyon demesinler.."

"- Demesinler. Bize ne yani ?"

Ragel de beni tasdik etti..

"-Boş koysana onları şapkalı..Biz ne cezalar, gördük..Ne numara yapacaksan yap da görelim

Napolyon sırıttı..

"- Bu ceza öyle bir ceza olacak ki, bir daha dünyaya geldiğinize pişman olacaksınız. Biz burda ukakalık edenleri ne yaparız ?"

"-Sabun mu yaparsınız?"

"- Hayır..tekrar dünyaya postalarız.... Şimdi sen tekrar dünyaya döneceksin..Keza ve meza bu b karı da .."

"-Ağzını topla ulan. Kadın de bari.."

"-Dünyaya gelirken kimin dölünden geleceğini bileceksiniz.."

"-Amma atıyorsun Napolyon. Şapkana vurulayım Diye dalfa geçtim..

Napolyon bana bir tekme attı. atılacak oldum, tuttular..

"-Ulan bırakın da yiyelim şu herifi.."

Napolyon bir de yumruk atarak sözüne devam etti..

"-Sen, Napoli de, abanoz sokağında bir randevu evinde çalışan Marsella adında bir karıdan geleceksin.."

"-Yani ben şey çocuğu mu olacağım..?"

"-Evet..bu şıllık da kutuplarda Mou adında bir eskimo karıdan fırlıyacak.."

Ragel bu sefer bozuldu.

"-O soğukta nasıl fırlarım. Bari sıcak bir yerde geleyim.."

"-Asporongolos durumları öyle icap ettiriyor.. "Nebülezde koaos perotürümsiyumu olmasaydı başka türlü olurdu"

Ben güldüm...

"-Doğrusu bizi hayretler içinde bırakıyorsunuz. Ama biz ölü değiliz ki.."

"-Bize göre ölüsünüz. Bu kuyudan geçerken hiç gözlerinizi açmayın..Çünkü asparagaz olabilirsiniz..."

Ragel ile bakıştık..Ragel sordu.

"-Aşparagaz ne demek?"

"-Bilinmez. Kalp yarası silinmez. Hadi şimdi fazla müşkülat çıkarmadan kuyudan atlayın...."

"-Ya atlamazsak?"

"-Atlatırız. Unutmayın ki burda on milyon kişi var.."

"-Ve bir işaretinizde..Peki peki atlıyoruz. Önce ben tabii"

"-Hayır bayan atlıyacak. Çünkü onun yolu uzun.. Acaba gider."

Ragel ile bakıştık. Kız koştu bana sırıldı..

"-Hakkını helal et T. 69 inşallah dünyada karşılaşırız.."

"-İnşallah sevgilim..."

Ragel cesur ve emin kuyunun başına geldi. Kuyudan royalit bir renk çıkıyordu. Ragel kollarını kaldırdı ve atladı. Bir anda ortalıktan kayboldu. Napolyon bana baktı. Bir işaret yaptı. Birden amudifukarimde (Omurilik) hain bir tekmenin şiddetli patlamasını duydum. Ayaklarım boşluğa doğru kayarken arkamdan Napolyonun "-Ha..ha..dünyaya selam söyle küçük Alberto, dediğini duydum.. "Genzime talaş kaçmış gibi oldu. Etrafımda herşey karardı. Sonra sarardı. Ne kadar zaman geçti bilmiyorum. Belki ikibuçuk sene, belki daha fazla. Kendime geldiğimde gene çıplaktım. Kumbbemsi bir yerdeydim. Bana benzi yen yüzlerce erkek ve kadın arasındaydım."

Birine yaklaşarak sordum."

"-Ben nerdeyim? Burası neresi? ? Ben kimim?"

Karşımdaki cevap verdi..

"-Sen bir spermasın. Şu anda bizle birlikte Sinyor antonaldi'nin yumurtalıklarında bulunuyorsun.."

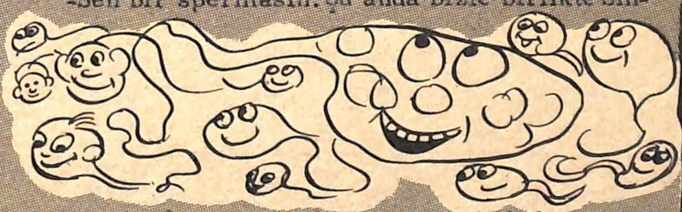

"-Annamadım..Yani?"

"-Yani babamızın. Hepimiz senin gibi sabrediyoruz. Eğer babamiz şey yaparsa ve bu arada kim dışarı fırlarsa.."

anlamıştım. Tenasül vaziyetlerine bağlı bir durumdaydım..

Güldüm..

"- Enayiler tabii ben çıkacağım. Çünkü Napolyon öyle söyledi.."

HAFTAYA EN ÖNDEN FIRLIYORUM

SAVAŞ

TÜRKİYEDE BENZERİ OLMAYAN VE GERÇEK SAVAŞLARI TAMAMEN RESİMLİ OLARAK CANLANDIRAN, HÜNER VE HEYECAN DOLU TEK DERGİDİR.. OKUYUNUZ

SALATA

Sahibi: Hayrettin ÖNDER
Yazı İ.M. Ali Avni ÖNES
Baskı: ÇETİN OFSET
Filimler: EBRU GRAFİK
Cilt işleri: FAZİLET MÜCELLİTHANESİ

HAFTALIK RESİMLİ MECMUA

İdare yeri:
SÜPER YAYINEVİ
ÇINAR HAN Kat:1 No.202
Cağaloğlu-İST. Tel: 22 98 08

RESİMLİ BESİNLİ LİSAN DERSLERİ

İSPANYOLCA-

SİRYOR AMİGOS MATADERES GONZALES İSPİRTOZES- SİNYOR AMİGO BOYALI İSPİRTOLU İÇİŞON--?

NO SİNYOIN SİNYDR AMİGOS MATADORES İSPİRTOS KOLONYAS ÇOBANOS- HAYIR SİNYOR AMİGOS ÇOBAN KOLANYASI TERCİH EDERCOZA DİSO- DİŞÇİDEN Mİ GELİYOR SNUZ?-
Sİ COSA DİSO MİLLETOS DİSO S POLİKİKLİNİKOS- EVET MİLLET DİŞ KİLİNİĞİNDEN GELİYORUM?
BONCORNOS SİNYOR DOMİNGEZ PATATESOS SİNYOR DOMİNGOZ PAPATESLERİ YEDİ Mİ-?
MANYANA VİVA MİRANDA ESPERANZA BOL FİESTA BİRAZ PASTA- HAYIR NE MÜNASEBET KENDİSİ PASTA SEVMEZ- BELKİ LÜFER ISKARA YER-

VİVA ZABATA RASPA LİMONATA?- LİMONATANIZ ŞEKERLİ Mİ OLSUN?-
MUÇOS ADİDOS KOKOROZ GİLİKOZ- HAYIR BENDE ŞEKER HASTALIĞI VAR SAKAROZ ŞEKERİ KULLANIYORUM-
SİNYORİTA AMORE TEKİARA LA POMPA- BENİM POMPOMI KULLANABİLİRSİNİZ BAYAN BOYNOZ GRAÇYA VİVA SİNYORES- TEŞEKKÜR EDERİM BEYEFENDİ- YANLIZ SİZİN PONPANIZ BENİM ARABAMA UYMAZ-
GRANADA ESPANYOLA SEVİLLA BERBERİAS- SEVİL BERBERİNDE Mİ TIRAŞ OLDUNUZ?-
Sİ?? Sİ- BERBARİA SEVİLLA ALABRAZETTO EVE ORDA TRAŞ OLDUM? ALABOROZ YAPTIĞIMI ANLAMADINIZ MI?-

ALMANCA-

AFİDERZEN AHTUNG VASİSTAS-?- AFEDERSİNİZ BU BAKIRTASI KAÇA KAÇA ALDINIZ?-
DASİS DOYÇE MARK KAPALIÇARŞI A DASKEBAP- TAS KEBAP YERKEN SATTI- FİATINI BİLMİYORUM-
YA- SOLİNGEN TELEFUNKEN YENGEN- YENGENİZ KAÇ YAŞINDA?-
İHLİ BEDİH YENGEM NAYN FORTİNGEN-- AHRİNG MERSEDES- YENGEM MERSEDES FABRİKASINDA ÇALIŞIYOR- GİDİP KENDİSOR-
DASİS VAS MEHMET-?- MEHMET ALMANYADA NE YAPIYOR?-
MEHMET DOÇLANT ARBEYTEN FİRF MARK VOHE- MEHMET ORDA İKİ MARKA ÇÖPÇÜLÜK YAPIYOR-
ZİBERGLAS FON İHT HABE AYN DARÇÇEN- BENDE İYİ ŞEMSİYE VAR MI?-
YAH DARÇÇEN VOLSVAGEN HER AYNEN-- SENDEKİ ŞEMSİYE YARAMAZ- ÇÜNKÜ BENDEKİ SENDEKİNDEN GÜZEL-
DER PROFSSOR LİEST İN SİEMENS- PROFESÖR LİEST MANYAK MI-?-
NAYN PROFESSOR LİEST KOMPLEKS BETFREİD- HAYIR PROFESÖR MANYAK DEĞİL- MANYAK SEN BABANDIR-
AFİDERZEN- AFEDERSİNİZ-
AFİDERSE N BİR DAHA YAPARSIN- AFEDERSEK BİR DAHA YAPARSIN---

HAFTA'nın TİPLERİ

FAHRİ ALİMİNÜT

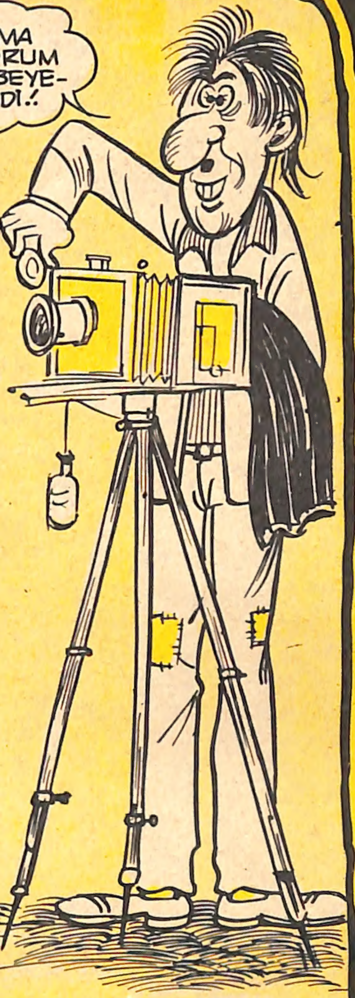

Otuzbeş senelik aliminüt fotoğrafçı olan Fahri, daha beş yaşında kutu makina ile babaannesi Memnune hanımın res mini çekmiş, daha sonra evdeki yüklüğü karanlık oda ya - parak mahalle kızlarını (Gel içerde senin resmini çeke - yim) diyerek türlü muhallebili vaziyetler yaparken ense - lenerek babasından yakışıklı bir mariz yemişti. Fahri fo - toğrafçılık yüzünden okumamış, askerliğini yapar yapmaz Tabu dairesi önünde, bit pazarından düşürdüğü Alimpos - marka bir makine ile en gaddar resimlerini çekmeye baş lamıştır. Fahri o gün bu gün milyonlarca resim çekmiş, elleri iposülfitten tencere dibi gibi olmuştur. Fahri ' nin evlenmeside aliminüt resim çeker gibi acele olmuş, sur. dibinde aşkına razı ettiği Makbule adında bir kızla dünya evine girmiştir. Fahri çok hızlı çeker. Resmin arabını katiyen vermez. Müşterisi resim çekerken oynarsa bozulur ve makineyi yere atar. . Gelen turistler Fahri'nin maki - nesine 60 000 dolar bastırdıkları halde Fahri makinesini, satmamaktadır. Fahri'nin en orijinal tarafı da kendi res - mini hiç bir kimseye çektirmemiş olmasıdır. Yani Fahri fotoğrafta nasıl çıktığını bilmez. . . .

FÜSUN RİMEL -

Piyasanın ve sosyetinin en çok boyanan kadınlarından o- lan Füsun remel yüzüne sürdüğü, allık fon döten, pudra, , rastık, gibi şeyler yüzünden simdiden koçakarıya dönmüş tür. Güzellik müstahzarlarına son derece düşkün olan Fü- sun Rimel, İstanbul'da ilk defa takma kirpiği kullanan ka - dın olarak haklı veya haksız bir şöhret yapmıştır. Füsun' un tuvalet masasının üstünde tam 6788 çeşit güzellik müs tahzarı vardır. Bunlardan bir çoğu Avrupa malıdır. Fusun senede birkaç kere Paris'e gidip kutu doluları salatalık- kıremleri, hıyar sütleri, çilek reçelleri getirmekte, buna karşılık bir kaç kilo esrarı götürmekte ve yolunu bulmak tadır. Fakat son seferinde polis Füsun'un münasip yer - lerini aramış ve üstünden çıkan esrar yüzünden şuh ka - dını içeriye atmıştır. Füsun'un en iyi arkadaşı ve onu kıs kanan Süheyla Kırem ihbar etmiştir. Füsun bütün sosye - teye rezil olduğuna k bakmadan, içerde bile süslenmekte, günlük makyajı tam beş saat sürmektedir. Füsun ayrıca, içerdeki mahkum kadınlara ruj, krem ve pudra satıp yo- lunu bulmaktadır. . .